SEPPMAIL

SUCCESS STORY

ZERTUS VERSICHERUNGSBROKER AG SETZT FÜR VERTRAULICHKEIT AUF SEPPMAIL

Als Versicherungsbroker für Schweizer KMU ist die ZERTUS Versicherungsbroker AG auf höchste Vertraulichkeit und Glaubwürdigkeit angewiesen. Das Unternehmen vermittelt zwischen den KMU-Kunden und deren Versicherern, wobei ständig schützenswerte Daten und Dokumente ausgetauscht werden, darunter Lohnmeldelisten für die berufliche Vorsorge, Zeugnisse für Krankentaggeld- und Unfallversicherungen sowie Verträge. Während die Korrespondenz zur Zeit der Gründung von Zertus noch weitgehend per Post erledigt wurde, ist heute E-Mail das meistgenutzte Medium. Dies kommt Zertus entgegen, hat das Unternehmen doch von Anfang an stark in Richtung papierloses Büro tendiert.

Für den E-Mail-Verkehr setzt Zertus auf die Dienste von SEPPmail. Auf der Suche nach einer benutzerfreundlichen und bewährten Lösung für die Verschlüsselung und Signierung der vertraulichen Nachrichten stiess das Unternehmen auf das Secure E-Mail Gateway von SEPPmail. Heute setzt Zertus die Lösung mit Erfolg für externe und interne E-Mail-Kommunikation ein – und motiviert so auch Kunden und Versicherungsunternehmen, auf sicheren Datenaustausch zu achten. Denn die E-Mails von Zertus sind mit einem roten Siegel markiert, das auf die Signatur hinweist und die Integrität und Authentizität der Nachricht symbolisiert.

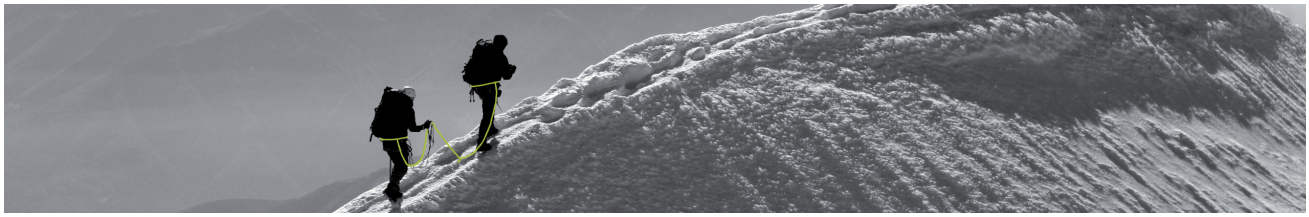

HERAUSFORDERUNG

- Sensitives Geschäftsfeld erfordert Vertraulichkeit und Authentizität der E-Mail-Kommunikation
- E-Mail ist wichtigstes Medium für den Informationsaustausch zwischen Zertus, Kunden und Versicherungen
- Verschlüsselung und Signierung müssen einfach zu handhaben sein
- Lösung ohne Installations- und Wartungsaufwand gesucht

LÖSUNG

- Secure E-Mail Gateway von SEPPmail
- Sichere E-Mail-Kommunikation für das Zertus-Team mit aktuell vier Mitarbeitenden
- Automatisierte Zertifikatsverwaltung
- Nahtlose Integration in den E-Mail-Workflow

VORZÜGE

- Kein Aufwand für manuelle Verschlüsselung und Signierung
- Keine Hardware- oder Softwareinstallation erforderlich
- Langfristige Partnerschaft mit SEPPmail

VERSICHERUNGEN

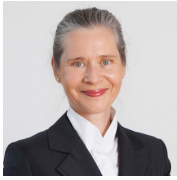

«Wer heute professionell arbeiten will, muss sich unbedingt um einen sicheren Datenaustausch kümmern. SEPPmail ist die ideale Lösung, um E-Mails ohne Aufwand zu verschlüsseln und zu signieren.»

Maya Horvath
Dienste, Zertus Versicherungsbroker AG

DAS KURZPORTRAIT

Zertus (lateinisch certus) steht für sicher, gewiss, zuverlässig und glaubwürdig. Die ZERTUS Versicherungsbroker AG mit Sitz in Luzern kümmert sich um alle Versicherungsangelegenheiten ihrer KMU-Kunden, damit sich diese auf ihr Kerngeschäft konzentrieren können. Zertus erbringt eine persönliche, professionelle und umfassende Dienstleistung rund um Vorsorgeversicherungen, Krankentaggeld- und Unfallversicherungen und andere geschäftliche Versicherungsthemen mit einer einzigen Ansprechperson für alle Versicherungsfragen. Als unabhängiger, bei der FINMA registrierter Versicherungsbroker berät Zertus anbieterneutral, identifiziert gemeinsam mit den Kunden die Risiken und findet per Ausschreibung genau die richtige Versicherungslösung. Im Schadensfall verhandelt Zertus mit den Versicherern und stellt sicher, dass Termine und Fristen eingehalten werden.

zertus
VERSICHERUNGSBROKER AG